



# 2019

## ABRIL - JUNIO

### INFORME FINANCIERO

Instituto de Seguridad Social de los Trabajadores del Estado de Yucatán

**Miembros del H. Consejo Directivo del Instituto de Seguridad Social de los Trabajadores del Estado de Yucatán**

**Lic. Mauricio Vila Dosal**

Gobernador Constitucional del Estado de Yucatán

**Lic. María Dolores Fritz Sierra**

Secretaria General de Gobierno del Estado

**Lic. Olga Rosas Moya**

Secretaria de Administración y Finanzas del Gobierno del Estado

**Lic. Roger Torres Peniche**

Secretario de Desarrollo Social del Gobierno del Estado

**C. Jervis Arsenio García Vázquez**

Secretario General de La Federación de Sindicatos de Trabajadores al Servicio del Estado de Yucatán

**Mtro. Jesús Jaime Rochin Carrillo**

Secretario General del Comité Ejecutivo de La Sección 57 del Sindicato Nacional de Trabajadores de La Educación

**C.P. Janine Abigail Andrade Campos**

Contralor Interno de la Secretaría de la Contraloría General

**L.A. María Isabel Rodríguez Heredia, Mtra.**

Directora General del Instituto de Seguridad Social de los Trabajadores del Estado de Yucatán

**Lic. Alejandro De Jesús Rosado Novelo**

Subdirector Jurídico del Instituto de Seguridad Social de los Trabajadores del Estado de Yucatán

**Coordinación general**

L.A. María Isabel Rodríguez Heredia, MTRA.

**Contenido e infografía**

C.P. Cristina Cetina Puerto

**Coordinación de diseño, fotografía y redacción**

LDGP. Beatriz Elena Rivero Ramírez

LDGP. Tulio Iván Mora Cruz

Obra editada e impresa en Mérida, Yucatán, México



**Directorio del Instituto de Seguridad Social de los Trabajadores del Estado de Yucatán.**

**L.A. María Isabel Rodríguez Heredia, MTRA.**

Directora General del Instituto de Seguridad Social de los Trabajadores del Estado de Yucatán

**Lic. Ileana Genoveva Gasque Casares**

Titular del Organismo Auxiliar de Extensión Educativa y Servicios a la Primera Infancia

**Lic. María del Mar Abraham Barrera**

Titular del Organismo Auxiliar de Prestaciones al Consumo

**Lic. Jessica Andrea Enríquez Salazar**

Titular del Organismo Auxiliar de Prestaciones Recreativas y de Hospedaje

**C.P. Moisés Eduardo Pacheco Pinelo**

Subdirector de Pensiones y Gestión Financiera

**LAE. Mauricio Antonio Achach Esquivel**

Subdirector de Administración

**Lic. Alejandro de Jesús Rosado Novelo**

Subdirector Jurídico

# Índice

5  
PRESENTACIÓN

SITUACIÓN DE LAS  
INVERSIONES y  
rendimiento promedio  
que generan | 8

16. Organigrama, áreas del Instituto y número de empleados

6 | RECURSOS CON LOS  
QUE CUENTA EL ISSTEY  
y su distribución

11  
SITUACIÓN DE LOS  
ADEUDOS al ISSTEY

25. Recursos del ISSTEY para el 2019 y su ejercicio presupuestal



## CALENDARIO DE PUBLICACIONES

### · PRIMER INFORME

Comprende del 1 de enero al 31 de marzo y se publicará en abril de 2019.

### · SEGUNDO INFORME

Comprende del 1 de abril al 30 de junio y se publicará en julio de 2019.

### · TERCER INFORME

Comprende del 1 de julio al 30 de septiembre y se publicará en octubre de 2019.

### · CUARTO INFORME

Comprende del 1 de octubre al 31 de diciembre y se publicará en enero de 2020.

### · QUINTO INFORME

Reflejará el ejercicio anual 2019 en su totalidad y se publicará en febrero de 2020.

*\*En los años siguientes se mantendrá el mismo calendario y estructura.*

## PRESENTACIÓN

**COMPROMETIDOS CON LA SEGURIDAD**, el **Hotel Costa Club** redobló esfuerzos, recibiendo a más de 5 mil visitantes y derechohabientes que resultaron ganadores del sorteo de habitaciones para la temporada vacacional de **Semana Santa y Pascua**, y que disfrutaron de las instalaciones y de variadas actividades que el personal de Cultura y Deporte preparó para los niños y sus familias.

Las **Tiendas Isstey** se han alineado a la visión de nuestro Gobernador, Mauricio Vila Dosal, al reducir el uso de las bolsas de plástico, invitando a todos sus visitantes a reemplazarlas por las **bolsas biodegradables** y así contribuir al cuidado del medio ambiente.

Pensando en nuestros Jubilados y Pensionados y en los niños de los CENDI, se llevó a cabo dentro de sus instalaciones la **Feria de la Salud**, donde se ofrecieron servicios gratuitos de nutrición y salud así como talleres pensados en beneficiar a nuestros derechohabientes retirados; por su parte, los Centros de Desarrollo Infantil tuvieron actividades lúdicas que enseñaron a los niños a mantenerse saludables a través de una buena alimentación e higiene bucal y corporal.

En beneficio de 40,121 derechohabientes, el Isstey se moderniza a través del **Sistema Entidades**, que ofrecerá



un mejor servicio, simplificando el proceso para la recepción de cuotas y aportaciones, permitiendo tener un trámite más ágil y eficiente, reduciendo con ello el tiempo del proceso y evitando gastos adicionales.

Pensando en mejorar día con día y buscando nuevos retos para ofrecer mejores servicios, nos reunimos con la sociedad europea **Socieux+**, misma que traerá beneficios para todos los derechohabientes y jubilados.

Finalmente comprometidos con la educación, el Isstey a través de las **Extensiones Educativas I y II**, impuso las **cofias e insignias** a 12 alumnos de primer grado, que pondrán en alto el nombre del Instituto en Centros de Salud de Yucatán. Asimismo se graduaron 9 **Auxiliares de Enfermería** y 11 **Asistentes Educativos Infantiles**, mismos que contribuirán a Transformar a Yucatán.

Informe Financiero **ABRIL-JUNIO 2019**

D.R. © ISSTEY, 2019 Publicación trimestral, versión electrónica e impresa, editada e impresa por la Dirección General del Instituto de Seguridad Social de los Trabajadores del Estado de Yucatán, ISSTEY, Calle 66, número 525 por 65 y 67, colonia Centro, CP 97000, Mérida, Yucatán, México; teléfono (999) 930 3700.

## Recursos con los que cuenta el ISSTEY y su distribución

**AQUÍ SE SEÑALA** cuál es el estado de los montos que se encuentran depositados e invertidos en bancos, bienes muebles, inmuebles y otros activos, así como los otorgados en prestaciones sociales y los que respalda el Fideicomiso-Vehículo de Pago del Adeudo Histórico\*, del 1 de enero al 31 de diciembre de 2019. Estos datos, alineados a su legislación, manifiestan el avance del Instituto en el ámbito financiero.

*\*El Fideicomiso a que se hace referencia es el instrumento acordado y ya legalizado, entre el ISSTEY y el Gobierno del Estado a través del cual este último reconoce y pagará al Instituto el adeudo histórico que comprende el periodo de diciembre de 2005 a julio de 2014, y que corresponde a cuotas patronales, prestaciones económicas, cuotas de los trabajadores y por la adquisición de mercancías en los centros comerciales.*



## Cuadro 1 PATRIMONIO DEL ISSTEY

\*Préstamos a corto plazo, préstamos sin intereses (en medicamentos), hipotecarios, para compra de línea blanca, telefonía y accesorios, así como préstamos ISSTEY Plus a 12, 18, 24, 36 y 48 meses.

Importe en millones de pesos

ACTIVO		
CONCEPTO	1 de Abril de 2019	30 de Junio de 2019
Dinero a la vista	\$ 12	\$ 22
Inversiones financieras y bancarias	\$ 955	\$ 801
Inversión directa y por administración en prestaciones a los derechohabientes	\$ 911	\$ 955
Fideicomiso - vehículo de pago de adeudo histórico	\$ 2,081	\$ 2,081
Cuentas por cobrar a Entidades	\$ 289	\$ 326
Otras cuentas por cobrar	\$ 209	\$ 209
Inventarios	\$ 22	\$ 23
Bienes Muebles e Intangibles	\$ 69	\$ 70
Bienes Inmuebles	\$ 1,495	\$ 1,492
<b>TOTAL ACTIVO</b>	<b>\$ 6,043</b>	<b>\$ 5,979</b>
PASIVO		
CONCEPTO	1 de Abril de 2019	30 de Junio de 2019
Retenciones y Contribuciones	\$ 37	\$ 36
Pasivo relacionado con créditos a los derechohabientes	\$ 382	\$ 315
Intereses de préstamos cobrados por anticipado	\$ 181	\$ 193
Cuentas por pagar	\$ 31	\$ 25
Otros pasivos	\$ 255	\$ 292
<b>TOTAL PASIVO</b>	<b>\$ 886</b>	<b>\$ 861</b>
<b>TOTAL PATRIMONIO DEL INSTITUTO</b>	<b>\$ 5,157</b>	<b>\$ 5,118</b>



Cuadro 2

## INVERSIONES FINANCIERAS Y BANCARIAS

### Situación de las inversiones y rendimiento promedio que generan

MUESTRA LA INTEGRACIÓN de los fondos invertidos en instituciones financieras o bancarias, con su rendimiento promedio, así como las inversiones en prestaciones a los derechohabientes, en el periodo comprendido del 1 de abril al 30 de junio de 2019.

Rendimiento promedio 8.05 %

Importe en Millones de pesos

INSTITUCIÓN FINANCIERA	1 de Abril de 2019	30 de Junio de 2019
BANAMEX	\$ 139	\$ 129
BBVA BANCOMER	\$ 23	\$ 25
MONEX CASA DE BOLSA	\$ 410	\$ 260
VECTOR CASA DE BOLSA	\$ 82	\$ 73
INTERCAM CASA DE BOLSA	\$ 20	\$ 20
BANORTE	\$ 261	\$ 264
SANTANDER	\$ 20	\$ 30
<b>TOTAL</b>	<b>\$ 955</b>	<b>\$ 801</b>

Cuadro 3

## INVERSIONES DIRECTAS Y POR ADMINISTRACIÓN EN PRESTACIONES A LOS DERECHOHABIENTES

Importe en millones de pesos				
TIPO DE PRÉSTAMO		1 de Abril de 2019	30 de Junio de 2019	Tasa de Interés Anual
<b>A</b> INVERSIONES DIRECTAS	Préstamo Sin Interés	\$ 1	\$ 1	0%
	Crédito Línea Blanca	\$ 6	\$ 8	14.04%
	Préstamo Corto Plazo	\$ 31	\$ 30	14.04%
	Crédito Telefonía y Accesorios	\$ 4	\$ 4	14.04%
	Préstamo Especial	\$ 8	\$ 7	14.04%
	Préstamo Hipotecario	\$ 216	\$ 213	14.04%
	<b>TOTAL</b>	<b>\$ 266</b>	<b>\$ 263</b>	
<b>B</b> INVERSIONES POR ADMINISTRACIÓN	ISSTEY Plus 12 Meses	\$ 89	\$ 103	Comisión por administración
	ISSTEY Plus 18 Meses	\$ 161	\$ 172	Comisión por administración
	ISSTEY Plus 24 Meses	\$ 238	\$ 244	Comisión por administración
	ISSTEY Plus 36 Meses	\$ 144	\$ 158	Comisión por administración
	ISSTEY Plus 48 Meses	\$ 14	\$ 15	Comisión por administración
	<b>TOTAL</b>	<b>\$ 646</b>	<b>\$ 692</b>	
<b>GRAN TOTAL</b>		<b>\$ 912</b>	<b>\$ 955</b>	

\*El crédito ISSTEY Plus constituye una cartera de inversión que el Instituto coloca en instancias financieras y que no afecta recursos propios provenientes de sus reservas; esto es así para garantizar la prestación al derechohabiente sin comprometer la disponibilidad líquida de recursos del Instituto.

## Situación de los adeudos con el ISSTEY

**LOS ORGANISMOS PÚBLICOS CENTRALIZADOS Y DESCENTRALIZADOS** de carácter estatal (dependencias y entidades públicas) y los municipios, sostienen con el ISSTEY una relación en concepto de aportaciones que deben ser entregadas al Instituto por concepto de cuotas destinadas a la Seguridad Social. En caso de existir un acuerdo con alguna entidad, dependencia o municipio, para liquidar su deuda, se informará de ello.

En el cuadro 4 de la siguiente página se presenta la información al cierre del presente periodo respecto a los retrasos en pagos de dichos organismos públicos con el ISSTEY. Es decir, por ejemplo, los recursos correspondientes al cierre contable de abril deben ser entregados, como plazo máximo, los primeros cinco días hábiles de junio.



**Cuadro 4  
ADEUDOS VENCIDOS  
DE DEPENDENCIAS  
Y ENTIDADES AL  
30 DE JUNIO DE 2019**

ENTIDADES	CUOTAS Y APORTACIONES	PRESTACIONES ECONÓMICAS	EMISIÓN DE VALES Y ADQUISICIÓN DE MERCANCIAS EN CENTROS COMERCIALES	INTERESES	TOTAL ADEUDO VENCIDO DE LA ENTIDAD	CUOTAS Y APORTACIONES				PRESTACIONES ECONÓMICAS				
						ÚLTIMA NÓMINA RECIBIDA	DÍAS DE RETRASO	ÚLTIMA NÓMINA PAGADA	* DÍAS DE RETRASO	ÚLTIMA NÓMINA RECIBIDA	DÍAS DE RETRASO	ÚLTIMA NÓMINA PAGADA	* DÍAS DE RETRASO	
** ADEUDOS VENCIDOS														
CENTRALIZADAS	BUROCRATAS (TRABAJADORES DE LAS SECRETARÍAS DEL GOBIERNO DEL ESTADO Y LA FISCALÍA GENERAL)	\$ 67,133.40	\$ 6,492,768.53		\$ 34,516,848.39	\$ 41,075,750.32	15-jun-19	0	16/05/2019	844	30-jun-19	0	30/04/2019	6
	BUROCRATAS JUBILADOS	\$ -	\$ -		\$ 16,49,514.25	\$ 16,49,514.25	30-jun-19	0	30/04/2019	0	30-jun-19	0	30/04/2019	0
	MAGISTERIO ESTATAL	\$ -	\$ -		\$ 32,231,336.43	\$ 32,231,336.43	30-jun-19	0	16/05/2019	0	30-jun-19	0	30/05/2019	0
	MAGISTERIO JUBILADOS	\$ -	\$ -		\$ 6,492,911.98	\$ 6,492,911.98	30-jun-19	0	30/04/2019	0	30-jun-19	0	30/04/2019	0
	TOTAL CENTRALIZADAS	\$ 67,133.40	\$ 6,492,768.53	\$ -	\$ 74,889,611.05	\$ 81,449,512.98								
	ADMINISTRACIÓN DEL PATRIMONIO DE LA BENEFICENCIA PÚBLICA DEL ESTADO DE YUCATÁN (APBPY)	\$ -	\$ -		\$ -	\$ -	15-jun-19	0	30/05/2019	0	15-jun-19	0	30/05/2019	0
	AGENCIA PARA EL DESARROLLO DE YUCATÁN (ADY)	\$ -	\$ -		\$ -	\$ -	15-jun-19	0	30/05/2019	0	30-jun-19	0	30/05/2019	0
	CASA DE LAS ARTESANÍAS DEL ESTADO DE YUCATÁN	\$ 49,536.09	\$ -		\$ 148.61	\$ -	30-may-19	5	30/04/2019	6	30-jun-19	0	30/04/2019	6
	COLEGIO DE ESTUDIOS CIENTÍFICOS Y TECNOLÓGICOS DEL ESTADO DE YUCATÁN (CECYTEY)	\$ 4,554,565.82	\$ 2,250,516.68		\$ 1,105,680.13	\$ 7,910,661.63	30-jun-19	0	30/05/2019	314	30-jun-19	0	30/05/2019	314
	COLEGIO DE BACHILLERES DEL ESTADO DE YUCATÁN (COBAY)	\$ 17,716,970.06	\$ 5,331,786.11		\$ 1,601,963.52	\$ 18,704,845.69	15-jun-19	0	31/05/2019	220	30-jun-19	0	15/05/2019	220
COMISIÓN DE DERECHOS HUMANOS DEL ESTADO DE YUCATÁN (CODHEY)	\$ -	\$ -		\$ -	\$ -	15-jun-19	0	30/05/2019	0	30-jun-19	0	30/05/2019	0	
COMISIÓN EJECUTIVA ESTATAL DE ATENCIÓN A VÍCTIMAS (CEEAV)	\$ -	\$ -		\$ -	\$ -	30-may-19	0	30/05/2019	0	30-jun-19	0	30/05/2019	0	
COORDINACIÓN METROPOLITANA DE YUCATÁN (COMET)	\$ -	\$ -		\$ -	\$ -									
COLEGIO DE EDUCACIÓN PROFESIONAL TÉCNICA DEL ESTADO DE YUCATÁN (CONALEP)	\$ -	\$ -		\$ -	\$ -									
SISTEMA PARA EL DESARROLLO INTEGRAL DE LA FAMILIA EN YUCATÁN (DIF - PLANTAL)	\$ 719,653.96	\$ 643,800.74		\$ 1,803,733.07	\$ 3,167,187.77	15-jun-19	0	30/08/2018	251	30-jun-19	0	15/08/2018	265	
SISTEMA PARA EL DESARROLLO INTEGRAL DE LA FAMILIA (DIF - PROGRAMAS)	\$ -	\$ -		\$ 4,802,929.50	\$ 4,802,929.50	30-may-19	5	31/05/2019	0	30-jun-19	0	30/05/2019	0	
ESCUELA SUPERIOR DE ARTES DE YUCATÁN (ESAY)	\$ -	\$ -		\$ -	\$ -	15-jun-19	0	30/05/2019	0	30-jun-19	0	30/05/2019	0	
FIDEICOMISO GARANTE DE LA ORQUESTA SINFÓNICA DE YUCATÁN (FIGAROSY)	\$ -	\$ -		\$ -	\$ -	30-may-19	0	30/05/2019	0	30-jun-19	0	30/05/2019	0	
FIDEICOMISO PÚBLICO PARA LA ADMINISTRACIÓN DE LA RESERVA TERRITORIAL DE UCU (FIDARTU)	\$ -	\$ -		\$ -	\$ -	30-may-19	0	30/05/2019	0	---	---	---	---	
HOSPITAL COMUNITARIO DE PETO YUCATÁN (HCP)	\$ -	\$ -		\$ -	\$ -	30-may-19	0	31/05/2019	0	---	---	---	---	
HOSPITAL COMUNITARIO DE TICUL YUCATÁN (HCT)	\$ 27,674.34	\$ 5,593.00		\$ 15,486.76	\$ 48,754.10	30-sep-18	168	31/07/2018	265	30-sep-18	168	30/07/2018	279	
HOSPITAL DE LA AMISTAD	\$ 3,136,774.16	\$ 16,687,642.20		\$ 1,109,783.71	\$ 5,905,322.07	15-may-19	16	30/03/2019	251	30-may-19	5	30/03/2019	279	
INSTITUTO DE BECAS Y CRÉDITO EDUCATIVO DEL ESTADO DE YUCATÁN (IBECEY)	\$ -	\$ -		\$ -	\$ -	30-may-19	0	---	---	---	---	---	---	
INSTITUTO DE CAPACITACIÓN PARA EL TRABAJO (ICATEY)	\$ -	\$ -		\$ -	\$ -	15-may-19	16	---	---	---	---	---	---	
INSTITUTO PARA EL DESARROLLO Y CERTIFICACIÓN DE LA INFRAESTRUCTURA FÍSICA EDUCATIVA DE YUCATÁN (IDEFY)	\$ -	\$ -		\$ 2,191.34	\$ 2,191.34	15-jun-19	0	30/05/2019	0	30-jun-19	0	30/05/2019	0	
INSTITUTO DEL DEPORTE DE YUCATÁN (IDEPY)	\$ 142,269.72	\$ -		\$ 2,166.44	\$ 144,436.16	30-may-19	5	15/03/2019	55	30-jun-19	0	15/05/2019	0	
INSTITUTO DE HISTORIA Y MUSEOS DE YUCATÁN (IHMY)	\$ -	\$ -		\$ -	\$ -	30-jun-19	0	30/05/2019	0	30-jun-19	0	30/05/2019	0	
INSTITUTO ESTATAL DE ACCESO A LA INFORMACIÓN PÚBLICA (INAIPI)	\$ 16,40,901.90	\$ 905,811.30		\$ 58,058.82	\$ 2,604,772.02	15-jun-19	0	15/03/2019	55	15-jun-19	0	15/03/2019	55	
INCIAY (MENSUAL)	\$ -	\$ -		\$ -	\$ -									
INCIAY (QUINCENAL)	\$ -	\$ -		\$ -	\$ -									
INCIAY (SEM)	\$ -	\$ -		\$ 2,577,773.58	\$ 2,577,773.58	30-may-19	0	31/05/2019	0	30-jun-19	0	30/05/2019	0	
INSTITUTO PARA LA CONSTRUCCIÓN Y CONSERVACIÓN DE OBRA PÚBLICA EN YUCATÁN (INCCOPY CATORCENAL)	\$ -	\$ -		\$ 467,330.00	\$ 467,330.00	15-jun-19	0	16/05/2019	0	30-jun-19	0	30/05/2019	0	
INSTITUTO PARA LA CONSTRUCCIÓN Y CONSERVACIÓN DE OBRA PÚBLICA EN YUCATÁN (INCCOPY QUINCENAL)	\$ -	\$ -		\$ 218,129.36	\$ 218,129.36	30-may-19	0	31/05/2019	0	---	---	---	---	
INSTITUTO PARA LA CONSTRUCCIÓN Y CONSERVACIÓN DE OBRA PÚBLICA EN YUCATÁN (INCCOPY Y SERVICIO MÉDICO)	\$ -	\$ -		\$ -	\$ -	06-jun-19	1	30/05/2019	0	30-jun-19	0	30/05/2019	0	
INSTITUTO PARA EL DESARROLLO DE LA CULTURA MAYA (INDEMAYA)	\$ -	\$ -		\$ -	\$ -	15-jun-19	0	30/05/2019	0	30-jun-19	0	30/05/2019	0	
INSTITUTO DE SEGURIDAD JURÍDICA PATRIMONIAL DE YUCATÁN (INSEJUPY)	\$ -	\$ -		\$ -	\$ -	30-dic-17	363	---	---	---	---	---	---	
INSTITUTO PARA LA IGUALDAD ENTRE MUJERES Y HOMBRES EN YUCATÁN (IPIEMH)	\$ -	\$ -		\$ 673.09	\$ 673.09	30-may-19	5	30/05/2019	0	30-jun-19	0	30/05/2019	0	
INSTITUTO TECNOLÓGICO SUPERIOR DE MOTUL (ITSM)	\$ -	\$ -		\$ -	\$ -	30-may-19	0	30/05/2019	0	30-may-19	5	30/05/2019	0	
INSTITUTO TECNOLÓGICO SUPERIOR DE PROGRESO (ITSP)	\$ -	\$ -		\$ -	\$ 1,736.91					---	---	---	---	
INSTITUTO TECNOLÓGICO SUPERIOR DE VALLADOLID (ITSV)	\$ -	\$ -		\$ -	\$ -	30-may-19	0	---	---	---	---	---	---	
INSTITUTO TECNOLÓGICO SUPERIOR DEL SUR (ITSV)	\$ 126,663.88	\$ 37,884.54		\$ 321,927.99	\$ 486,476.41	15-jun-19	0	30/04/2019	6	30-jun-19	0	30/04/2019	6	
INSTITUTO YUCATECO DE EMPRENDEDORES (IYEM)	\$ -	\$ -		\$ 1,089,870.57	\$ 1,089,870.57	15-jun-19	0	30/05/2019	0	30-may-19	5	30/05/2019	0	
JUNTA DE AGUA POTABLE Y ALCANTARILLADO DE YUCATÁN (JAPAY)	\$ -	\$ -		\$ 262.36	\$ 262.36	30-may-19	0	31/05/2019	0	30-jun-19	0	30/05/2019	0	
JUNTA DE ELECTRIFICACIÓN DE YUCATÁN (JEDYE)	\$ -	\$ -		\$ -	\$ -	30-may-19	5	30/05/2019	0	30-may-19	5	30/05/2019	0	
PATRONATO DE ASISTENCIA PARA LA REINSERCIÓN SOCIAL EN EL ESTADO DE YUCATÁN (PARSEY)	\$ -	\$ -		\$ 2,646.91	\$ 2,646.91	30-abr-19	27	15/01/2019	700	30-abr-19	27	30/04/2019	6	
PODER JUDICIAL DEL ESTADO	\$ -	\$ -		\$ -	\$ -	15-jun-19	0	30/05/2019	0	30-jun-19	0	30/05/2019	0	
PODER JUDICIAL DEL ESTADO (CONSEJO)	\$ -	\$ -		\$ -	\$ -	15-jun-19	0	30/05/2019	0	30-jun-19	0	30/05/2019	0	
PODER JUDICIAL DEL ESTADO (FONDO)	\$ -	\$ -		\$ 18,328.27	\$ 32,590.71					---	---	---	---	
PODER LEGISLATIVO	\$ 112,111.20	\$ -		\$ 105,509.69	\$ 217,620.89	15-jun-19	0	15/06/2019	844	30-jun-19	0	30/05/2019	646	
PODER LEGISLATIVO (ASEY)	\$ -	\$ -		\$ -	\$ -	15-jun-19	0	15/05/2019	0	30-jun-19	0	15/05/2019	0	
PATRONATO DE LAS UNIDADES DE SERVICIOS CULTURALES Y TURÍSTICOS DEL EDO. DE YUC. (PUSCTEY)	\$ -	\$ -		\$ -	\$ -	15-jun-19	0	30/05/2019	0	30-jun-19	0	30/05/2019	0	
RÉGIMEN ESTATAL DE PROTECCIÓN SOCIAL EN SALUD DE YUCATÁN (REPSY)	\$ -	\$ -		\$ -	\$ -	15-jun-19	0	30/05/2019	0	30-jun-19	0	30/05/2019	0	
SECRETARÍA DE EDUCACIÓN (SEP - SERVICIO MÉDICO)	\$ -	\$ -		\$ -	\$ -	30-jun-19	0	30/05/2019	0	30-jun-19	0	30/05/2019	0	
SECRETARÍA TÉCNICA DE PLANEACIÓN Y EVALUACIÓN (SEPLAN)	\$ -	\$ -		\$ -	\$ -	15-jun-19	0	30/05/2019	0	30-jun-19	0	30/05/2019	0	
SERVICIOS DE SALUD DE YUCATÁN (SSY)	\$ -	\$ -		\$ -	\$ -	15-jun-19	0	30/05/2019	0	30-jun-19	0	30/05/2019	0	
SERVICIO NACIONAL DE EMPLEO, YUCATÁN (SNEY) [SERVICIO MÉDICO]	\$ -	\$ -		\$ -	\$ -	30-may-19	0	30/05/2019	0	---	---	---	---	
SECRETARÍA TÉCNICA DE PLANEACIÓN Y EVALUACIÓN (SEPLAN)	\$ -	\$ -		\$ -	\$ -	30-may-19	0	30/05/2019	0	30-jun-19	0	30/05/2019	0	
SERVICIOS DE SALUD	\$ 7,789,299.67	\$ 4,680,538.22		\$ 5,957,727.74	\$ 18,427,565.63	15-jun-19	0	30/05/2019	251	30-jun-19	0	30/05/2019	237	
SERVICIO NACIONAL DE EMPLEO, YUCATÁN (SNEY) [SERVICIO MÉDICO]	\$ -	\$ -		\$ -	\$ -	30-may-19	0	30/05/2019	0	---	---	---	---	
TELESECUNDARIA	\$ -	\$ -		\$ -	\$ -	30-jun-19	0	30/05/2019	0	30-jun-19	0	15/06/2019	0	
SECRETARÍA EJECUTIVA DEL SISTEMA ESTATAL ANTICORRUPCIÓN DEL ESTADO DE YUCATÁN (SESEAY)	\$ -	\$ -		\$ -	\$ -	15-jun-19	0	30/05/2019	0	---	---	---	---	
TRIBUNAL DE JUSTICIA FISCAL Y ADMINISTRATIVA DEL PODER JUDICIAL DEL ESTADO DE YUCATÁN (TJF)	\$ -	\$ -		\$ -	\$ -	15-jun-19	0	30/05/2019	0	30-jun-19	0	30/05/2019	0	
TRIBUNAL DE LOS TRABAJADORES AL SERVICIO DEL ESTADO Y DE LOS MUNICIPIOS (TTSEM)	\$ -	\$ -		\$ 6,814.62	\$ 6,814.62	15-jun-19	0	30/05/2019	0	30-jun-19	0	30/05/2019	0	
UNIVERSIDAD DE ORIENTE (UNO)	\$ -	\$ -		\$ -	\$ -	15-jun-19	0	15/05/2019	0	30-jun-19	0	15/05/2019	0	
UNIVERSIDAD POLITÉCNICA DE YUCATÁN (UPY)	\$ -	\$ -		\$ -	\$ -	15-jun-19	0	30/05/2019	0	30-jun-19	0	30/05/2019	0	
UNIVERSIDAD TECNOLÓGICA DEL CENTRO (UTC)	\$ -	\$ -		\$ 11,336.01	\$ 11,336.01	30-may-19	0	31/05/2019	0	30-jun-19	0	30/05/2019	0	
UNIVERSIDAD TECNOLÓGICA METROPOLITANA (UTM)	\$ 1,293,315.75	\$ -		\$ 5,631,133.14	\$ 6,924,448.89	15-jun-19	0	15/06/2019	279	15-jun-19	0	15/06/2019	0	
UNIVERSIDAD TECNOLÓGICA DEL PONIENTE (UTP)	\$ 379,711.84	\$ 7,914.20		\$ 6,35,262.11	\$ 1,022,888.15	15-may-19	16	15/01/2019	447	30-jun-19	0	30/03/2019	38	
UNIVERSIDAD TECNOLÓGICA REGIONAL DEL SUR (UTRS)	\$ -	\$ -		\$ -	\$ -	30-may-19	0	30/05/2019	0	30-jun-19	0	30/05/2019	0	
UNIVERSIDAD TECNOLÓGICA REGIONAL DEL SUR (UTRS - SERVICIO MÉDICO)	\$ -	\$ -		\$ -	\$ 35,067.25	30-may-19	0	30/05/2019	0	---	---	---	---	
TOTAL DESCENTRALIZADAS	\$ 31,744,174.39	\$ 15,636,869.43	\$ -	\$ 27,596,167.34	\$ 74,864,331.62									

**Cuadro 5**  
**ADEUDOS VENCIDOS**  
**DE MUNICIPIOS AL 30**  
**DE JUNIO 2019**

ENTIDADES	CUOTAS Y APORTACIONES	PRESTACIONES ECONÓMICAS	EMISIÓN DE VALES Y ADQUISICIÓN DE MERCANCÍAS EN CENTROS COMERCIALES		INTERESES	TOTAL ADEUDO VENCIDO DE LA ENTIDAD	CUOTAS Y APORTACIONES				PRESTACIONES ECONÓMICAS				
							ÚLTIMA NÓMINA RECIBIDA	* DÍAS DE RETRASO	ÚLTIMA NÓMINA PAGADA	* DÍAS DE RETRASO	ÚLTIMA NÓMINA RECIBIDA	DÍAS DE RETRASO	ÚLTIMA NÓMINA PAGADA	* DÍAS DE RETRASO	
MUNICIPIOS	** ADEUDOS VENCIDOS														
MUNICIPIO DE CANSAHCAB	\$ 200,154.89	\$ -			\$ 332,022.97	\$ 532,177.86	BAJA		01/06/2004	5808	***	***	01/06/2004		
MUNICIPIO DE MÉRIDA	\$ -	\$ -			\$ -	\$ -	15-jun-19	0	30/05/2019				30-jun-19	0	
MUNICIPIO DE PROGRESO	\$ -	\$ -			\$ -	\$ -	30-may-19	5	30/05/2019				30-may-19	5	
MUNICIPIO DE UMÁN	\$ 1,662,735.18	\$ 324,635.20			\$ 1,146,982.36	\$ 3,134,352.74	30-may-19	5	30/01/2019	2247			30-may-19	5	
MPIO. DE ESPITA, SISTEMA MUNICIPAL DE AGUA POTABLE	\$ 132,687.59	\$ 62,469.30			\$ 103,036.25	\$ 298,193.14	30-dic-08	2682	30/12/2008	4528	***	***	30/12/2008	4528	
MPIO. DE PROGRESO, SISTEMA MUNICIPAL DE AGUA POTABLE	\$ 2,195,774.73	\$ 1,098,132.91			\$ 610,181.50	\$ 3,904,089.14	30-may-19	0	30/11/2018	706			30-jun-19	0	
MPIO. DE UMÁN, SISTEMA MUNICIPAL DE AGUA POTABLE	\$ 842,401.72	\$ 7,552.86			\$ 181,965.44	\$ 1,031,920.02	02-jun-19	5	30/07/2016	888	***	***	20/09/2009	888	
MPIO. DE HALACHÓ, SISTEMA MUNICIPAL DE AGUA POTABLE	\$ 138,172.96	\$ -			\$ 225,256.95	\$ 363,429.91	30-abr-06	3369	30/04/2006	6385	***	***			
MPIO. DE IZAMAL, SISTEMA MUNICIPAL DE AGUA POTABLE	\$ 102,870.64	\$ -			\$ 42,694.90	\$ 145,565.54	30-jul-15	989	30/01/2015	1578	***	***	30/08/2012		
MPIO. DE MAXCANÚ, SISTEMA MUNICIPAL DE AGUA POTABLE	\$ 730,496.60	\$ 1,580.48			\$ 1,026,882.26	\$ 1,758,959.34	30-abr-10	2332	01/08/2005	9156	***	***	01/06/2002	9156	
MPIO. DE MOTUL, SISTEMA MUNICIPAL DE AGUA POTABLE	\$ 1,068,049.17	\$ 488,384.52			\$ 731,243.96	\$ 2,287,677.65	15-jun-19	0	30/07/2014	2489	***	***	30/07/2014	2489	
MPIO. DE TICUL, SISTEMA MUNICIPAL DE AGUA POTABLE	\$ 2,043,146.06	\$ 8,908.00			\$ 1,535,987.47	\$ 3,588,041.53	30-may-19	0	30/04/2006	6691	***	***	01/03/2006	6691	
MPIO. DE TIZIMIN, SISTEMA MUNICIPAL DE AGUA POTABLE	\$ -	\$ 22,634.42			\$ 67.90	\$ 22,702.32	30-jun-19	0	31/05/2019				30-jun-19	0	
MPIO. DE VALLADOLID, SISTEMA MUNICIPAL DE AGUA POTABLE	\$ 5,783,011.08	\$ 1,744,886.12			\$ 9,211,841.13	\$ 16,739,738.33	15-jun-19	0	30/05/2019	3432	***	***	15/01/2011	3432	
<b>TOTAL</b>	<b>\$ 14,899,500.62</b>	<b>\$ 3,759,183.81</b>	<b>\$ -</b>		<b>\$ 15,148,163.09</b>	<b>\$ 33,806,847.52</b>									

\*Los días de retraso se cuentan a partir de la fecha de la nómina más antigua recibida no pagada, aunque hayan realizado pagos de nóminas posteriores.

\*\*No se puede calcular el monto total del adeudo por falta de información de nóminas cuando no son recibidas oportunamente.





## Organigrama, áreas del Instituto y número de empleados

**EL INSTITUTO SE HA FORTALECIDO** con una estructura y organigrama modernos, que responden a las necesidades actuales de seguridad social para todos sus derechohabientes y que se traducen en servicios de salud, jubilaciones y pensiones, atención a hijos de derechohabientes antes de la edad preescolar, capacitación, actividades culturales y recreativas, así como el otorgamiento de préstamos.

La administración de dichos servicios se encuentra distribuida en cinco áreas operativas, comprendidas en: La Subdirección de Pensiones y Gestión Financiera, el Organismo Auxiliar de

Extensión Educativa y Servicios a la Primera Infancia, el Organismo Auxiliar de Prestaciones Recreativas y de Hospedaje, el Organismo Auxiliar de Prestaciones al Consumo, así como la Subdirección de Administración, Subdirección Jurídica y Dirección General.

Con el objeto de que los derechohabientes identifiquen dicha estructura, se incluye el organigrama actualizado y vigente a partir del mes de octubre del año 2018 (Cuadro 6), las áreas que lo conforman y los servicios que prestan. Además, se señala cuánto personal labora en cada una de las cinco áreas operativas del Instituto (Cuadro 7).



Cuadro 6  
**ORGANIGRAMA  
DEL INSTITUTO**

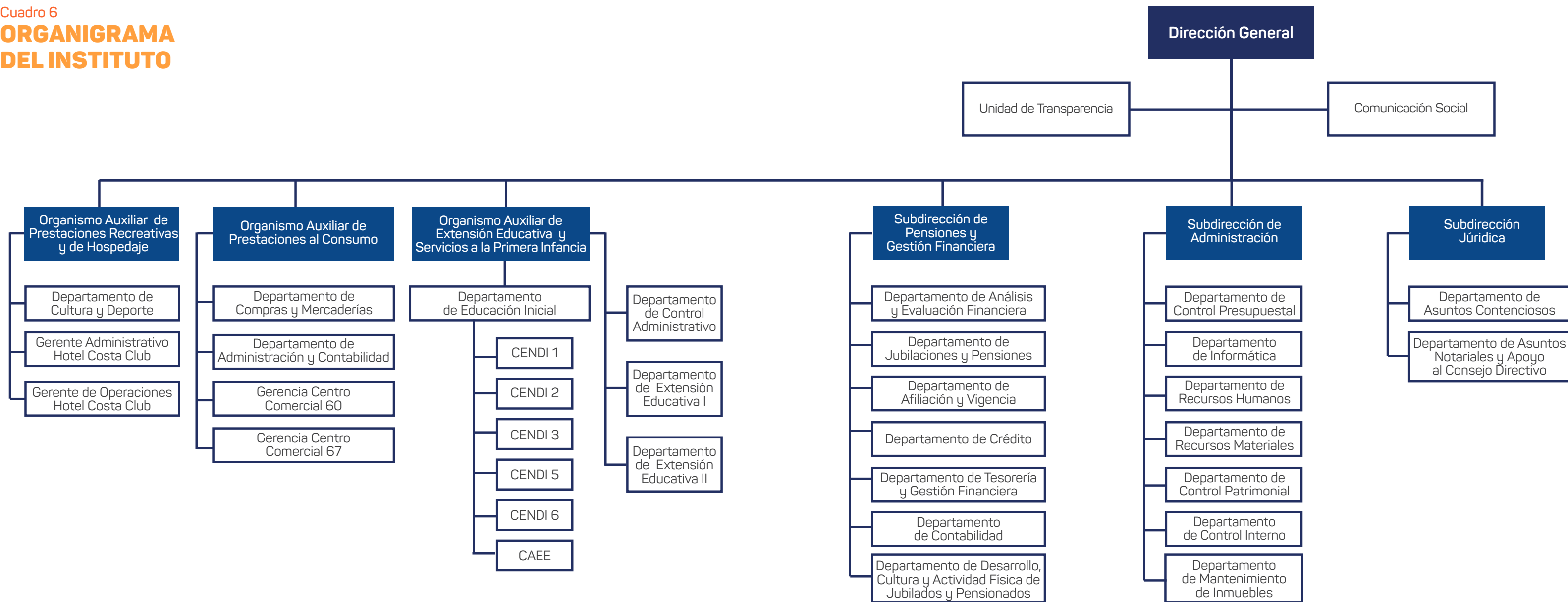

# ÁREAS DEL INSTITUTO



## SUBDIRECCIÓN ADMINISTRATIVA Y SUBDIRECCIÓN JURÍDICA

- Dirección General.
- Subdirección Administrativa.
- Subdirección de Servicios Jurídicos.



## SUBDIRECCIÓN DE PENSIONES Y GESTIÓN FINANCIERA

- Pago de pensiones y jubilaciones.
- Administración del servicio médico con el Instituto Mexicano del Seguro Social (IMSS).
- Administración de las reservas.
- Gestión financiera global del Instituto.
- Administración del Centro para Jubilados y Pensionados.
- Créditos



## ORGANISMO AUXILIAR DE EXTENSIÓN EDUCATIVA Y SERVICIOS A LA PRIMERA INFANCIA

- Centros de Desarrollo Infantil (CENDI).
- Centros de desarrollo académico para Auxiliares en Enfermería y Asistente Educativo.



## ORGANISMO AUXILIAR DE PRESTACIONES AL CONSUMO

- Centros comerciales.
- Prestaciones sociales: préstamos a 12 meses, préstamos sin intereses (en medicamentos), préstamos para línea blanca, telefonía y accesorios, préstamos ISSTEY Plus a 12, 18, 24, 36 y 48 meses.



## ORGANISMO AUXILIAR DE PRESTACIONES RECREATIVAS Y DE HOSPEDAJE

- Administración del Hotel Costa Club y balneario.
- Actividades de cultura y deporte.



**Cuadro 7**  
**EMPLEADOS DEL**  
**INSTITUTO AL 30 DE**  
**JUNIO DE 2019**

ÁREAS		Subdirección de Pensiones y Gestión Financiera				Organismo Auxiliar de Extensión Educativa y Servicios a la Primera Infancia			Organismo Auxiliar de Prestaciones al Consumo		Organismo Auxiliar de Prestaciones Recreativas y de Hospedaje		Dirección General, Subdirección Administrativa y Subdirección Jurídica							
BOLSAS		Bolsa de Enfermedades y Maternidad		Bolsa de Jubilaciones y Pensiones		Bolsa de Servicios de Extensión Educativa y de la Primera Infancia			Bolsa de Servicios y Prestaciones al Consumo		Bolsa de Servicios Recreativos y de Hospedaje		Bolsa de Administración y Mejora Institucional		Bolsa de Modernización y Mantenimiento Estratégico de Infraestructura		Bolsa de Transparencia		TOTAL	
Fecha		1 de Abril de 2019	30 de Junio de 2019	1 de Abril de 2019	30 de Junio de 2019	1 de Abril de 2019	30 de Junio de 2019		1 de Abril de 2019	30 de Junio de 2019	1 de Abril de 2019	30 de Junio de 2019	1 de Abril de 2019	30 de Junio de 2019	1 de Abril de 2019	30 de Junio de 2019	1 de Abril de 2019	30 de Junio de 2019	1 de Abril de 2019	30 de Junio de 2019
Número de empleados	BASE	22	22	109	101	208	206		106	108	49	46	58	57	31	32	3	3	586	575
	EVENTUALES	0	0	5	7	19	21		13	13	32	30	1	3	0	0	0	0	70	74
<b>GRAN TOTAL</b>																			<b>656</b>	<b>649</b>

**PORCENTAJE DE EMPLEADOS POR ÁREA AL 1 DE ABRIL**

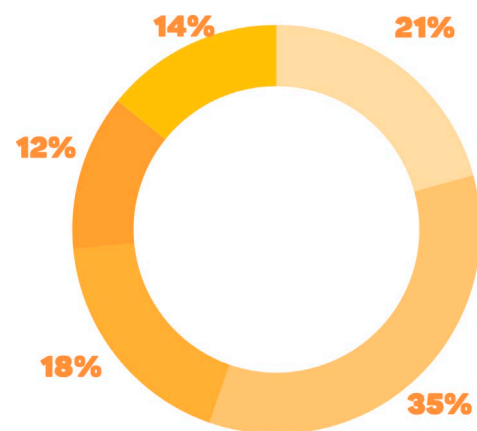

**PORCENTAJE DE EMPLEADOS POR ÁREA AL 30 DE JUNIO**

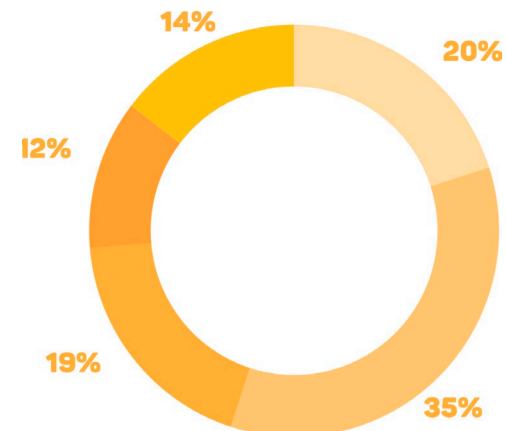

**PORCENTAJE DE EMPLEADOS POR TIPO DE CONTRATACIÓN AL 1 DE ABRIL**

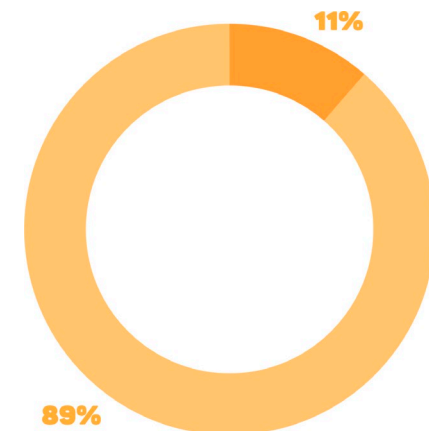

**PORCENTAJE DE EMPLEADOS POR TIPO DE CONTRATACIÓN AL 30 DE JUNIO**

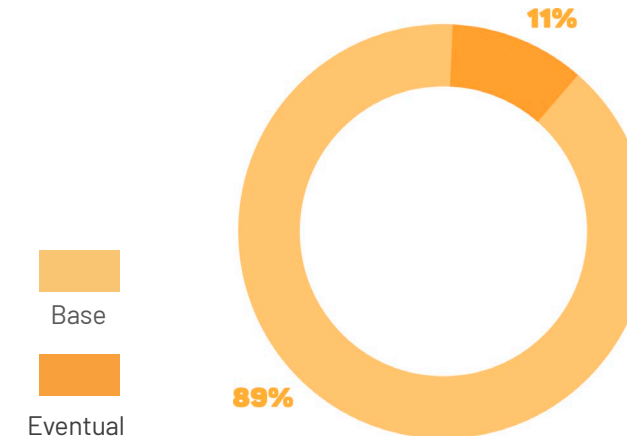



## Recursos del ISSTEY para el 2019 y su ejercicio presupuestal

La información correspondiente a los recursos con los que cuenta cada bolsa para el ejercicio 2019 se presenta en el cuadro 8.

El Instituto es una dependencia de la administración pública paraestatal, sus ingresos provienen de las cuotas que aportan los servidores públicos, el Gobierno del Estado, los municipios y los organismos públicos coordinados y descentralizados, así como de los

rendimientos por los préstamos y las inversiones realizadas.

Los ingresos estimados para el ejercicio 2019 y los captados, a la fecha, por cuotas, aportaciones, intereses y venta de bienes y servicios, se presentan en el cuadro 10.

El Cuadro 11 presenta el monto autorizado y el ejercido al final del trimestre.

Cuadro 8

## BOLSA DE RECURSOS DEL ISSTEY PARA 2019

5 ÁREAS	Subdirección de Pensiones y Gestión Financiera		Organismo Auxiliar de Extensión Educativa y Servicios a la Primera Infancia	Organismo Auxiliar de Prestaciones al Consumo	Organismo Auxiliar de Prestaciones Recreativas y de Hospedaje		Dirección General, Subdirección Administrativa y Subdirección Jurídica			TOTAL	Reserva de Fondo Parcial Permanente	Reserva de Fondo de Garantía	GRAN TOTAL
	BOLSAS	Enfermedades y Maternidad	Jubilaciones y Pensiones	Servicios de Extensión Educativa y de la Primera Infancia	Servicios y Prestaciones al Consumo		Servicios Recreativos y de Hospedaje	Administración y Mejora Institucional	Modernización y Mantenimiento Estratégico de Infraestructura				
DISPONIBILIDAD LÍQUIDA DE LA RESERVA	\$ 5,279,940.18	\$ 685,164,115.96	\$ 318,669.40	\$ 25,710,636.96	\$ 417,687.39		\$ 2,189,718.59	\$ 3,665,309.08	\$ 754,138.45	\$ 723,500,216.01	\$ 1,068,201.68		\$ 724,568,417.69
INVERSIÓN EN PRESTACIONES SOCIALES	\$ 55,415,626.93	\$ 88,736,616.74	\$ 77,581,877.71	\$ 43,172,632.38	\$ 3,671,103.14		\$ 3,671,103.14	\$ -	\$ -	\$ 272,248,960.03			\$ 272,248,960.03
FIDEICOMISO VEHÍCULO DE PAGO		\$ 2,081,257,803.79								\$ 2,081,257,803.79			\$ 2,081,257,803.79
OTRAS CUENTAS DEUDORAS	\$ 149,757,229.33	\$ 340,917,161.20	\$ 6,804,066.68	\$ 58,148,436.07	\$ 40,998,495.18		-\$ 4,451,724.53	-\$ 81,315,571.18	-\$ 13,924.68	\$ 510,844,168.07			\$ 510,844,168.07
ACTIVO FIJO	\$ -	\$ 1,326,861,456.62	\$ -	\$ -	\$ -		\$ -	\$ -	\$ -	\$ 1,326,861,456.62			\$ 1,326,861,456.62
INVENTARIOS	\$ -	\$ -	\$ -	\$ 20,161,626.61	\$ 1,395,536.89		\$ -	\$ -	\$ -	\$ 21,557,163.50			\$ 21,557,163.50
<b>TOTAL RESERVAS</b>	<b>\$ 210,452,796.44</b>	<b>\$ 4,522,937,154.31</b>	<b>\$ 84,704,613.79</b>	<b>\$ 147,193,332.02</b>	<b>\$ 46,482,822.59</b>		<b>\$ 1,409,097.20</b>	<b>-\$ 77,650,262.10</b>	<b>\$ 740,213.77</b>	<b>\$ 4,936,269,768.02</b>	<b>\$ 1,068,201.68</b>	<b>\$ -</b>	<b>\$ 4,937,337,969.70</b>
RENDIMIENTO DE LAS RESERVAS	\$ 8,060,046.00	\$ 67,686,279.00	\$ 10,595,943.00	\$ 9,278,412.00	\$ 5,022,804.00		\$ 3,487,032.00	\$ 182,472.00	\$ 192,048.00	\$ 104,505,036.00			\$ 104,505,036.00
DOTACIÓN PRESUPUESTAL	\$ 471,257,430.00	\$ 368,724,472.00	\$ 40,650,665.00	\$ 17,568,484.00	\$ 17,054,788.00		\$ 56,239,707.00	\$ 52,092,460.00	\$ 3,044,935.00	\$ 1,026,632,941.00			\$ 1,026,632,941.00
INGRESOS POR VENTAS Y OTROS PRODUCTOS	\$ -	\$ 186,800.00	\$ 2,590,450.00	\$ 181,394,843.00	\$ 15,920,333.00		\$ 265,000.00	\$ -	\$ -	\$ 200,357,426.00		\$ 6,293,760.00	\$ 206,651,186.00
<b>TOTAL FINANCIAMIENTO CON INGRESOS ESTIMADOS PARA EL 2019</b>	<b>\$ 479,317,476.00</b>	<b>\$ 436,597,551.00</b>	<b>\$ 53,837,058.00</b>	<b>\$ 208,241,739.00</b>	<b>\$ 37,997,925.00</b>		<b>\$ 59,991,739.00</b>	<b>\$ 52,274,932.00</b>	<b>\$ 3,236,983.00</b>	<b>\$ 1,331,495,403.00</b>	<b>\$ -</b>	<b>\$ 6,293,760.00</b>	<b>\$ 1,337,789,163.00</b>
<b>GRAN TOTAL</b>	<b>\$ 689,770,272.44</b>	<b>\$ 4,959,534,705.31</b>	<b>\$ 138,541,671.79</b>	<b>\$ 355,435,071.02</b>	<b>\$ 84,480,747.59</b>		<b>\$ 61,400,836.20</b>	<b>-\$ 25,375,330.10</b>	<b>\$ 3,977,196.77</b>	<b>\$ 6,267,765,171.02</b>	<b>\$ 1,068,201.68</b>	<b>\$ 6,293,760.00</b>	<b>\$ 6,275,127,132.70</b>

El Instituto maneja sus recursos a través de bolsas constituidas por las Reservas con las que inician el ejercicio, más la distribución a cada una de las áreas de los ingresos presupuestales anuales. (Cuadro 9)

**Cuadro 9**  
**BOLSA**

COMPONENTES	
RESERVAS	PRESUPUESTO
<p>Reparto inicial de acuerdo con la Ley.</p>	<ul style="list-style-type: none"> <li>• Dotación presupuestal anual</li> <li>• Ingresos por ventas</li> <li>• Rendimiento de las Reservas</li> </ul>



## BOLSA COMPONENTES

**EL ARTÍCULO 92 DE LA LEY DEL ISSTEY**, señala que no se permitirán transferencias de recursos de una reserva a otra, exceptuando “el caso de que alguna de las reservas alcance los montos que, conforme a los estudios actuariales, financieros y demás pertinentes, deba tener; los excedentes se abonarán a la reserva de jubilaciones y pensiones”.

Por su parte, el Artículo 89, Fracción III de la misma Ley, señala que “en ningún caso, los gastos

*administrativos del Instituto no relacionados directamente con una prestación en lo particular deberán exceder el límite que el Consejo Directivo señale para cada ejercicio, sin que dicho límite sea superior al equivalente al 7.5% de los ingresos estimados por aportaciones ordinarias para el respectivo ejercicio.”*

Así, si los ingresos estimados para 2019 por cuotas y aportaciones ascienden a 941 millones 352 mil 929 pesos, el gasto administrativo no puede exceder de 70 millones 601 mil 469 pesos, lo que constituye un techo financiero claramente establecido, que en ningún caso puede ser rebasado.

## Cuadro 10

## PRESUPUESTO DE INGRESOS PARA 2019

INGRESOS POR CUOTAS Y APORTACIONES											INGRESOS POR VENTAS DE BIENES Y SERVICIOS			OTROS INGRESOS PROPIOS				
Etiquetadas para Enfermedades y Maternidad			Etiquetadas para Riesgo de Trabajo			No etiquetadas para demás prestaciones de derechohabientes			No etiquetadas para demás prestaciones de jubilados									
	ESTIMADO	% CAPTADO AL 30 DE JUNIO		ESTIMADO	% CAPTADO AL 30 DE JUNIO		ESTIMADO	% CAPTADO AL 30 DE JUNIO		ESTIMADO	% CAPTADO AL 30 DE JUNIO		ESTIMADO	% CAPTADO AL 30 DE JUNIO		ESTIMADO	% CAPTADO AL 30 DE JUNIO	
CUOTAS IMSS DERECHOHABIENTES	\$ 72,133,540	66	RIESGO DE TRABAJO	\$ 28,826,111	70	APORTACIONES DERECHOHABIENTES PARA LAS PRESTACIONES DE JUBILACIONES Y PENSIONES	\$ 110,878,347	66		APORTACIONES ENTIDADES PARA OTRAS PRESTACIONES DE JUBILADOS	\$ 40,980,575	61	VENTAS CENTROS COMERCIALES Y VACACIONAL	\$ 193,669,197	46	INTERESES	\$ 101,955,252	60
CUOTAS IMSS ENTIDADES	\$ 230,351,292	70				APORTACIONES ENTIDADES PARA LAS PRESTACIONES DE JUBILACIONES Y PENSIONES	\$ 137,487,838	70					CUOTAS CENDI	\$ 2,387,380	63	FONDO DE GARANTÍA	\$ 6,293,760	73
SERVICIO MÉDICO A EVENTUALES	\$ 47,925,156	65					\$ 110,878,347	66										
CUOTAS IMSS JUBILADOS	\$ 22,071,133	126				APORTACIONES DERECHOHABIENTES PARA OTRAS PRESTACIONES	\$ 137,487,838	70					EXTENSION EDUCATIVA	\$ 203,070	38	PRIMA DE RENOVACIÓN	\$ 2,549,784	23
CUOTAS IMSS ENTIDADES POR JUBILADOS	\$ 2,332,752	0				APORTACIONES ENTIDADES PARA OTRAS PRESTACIONES	\$ 40,980,575	61					CENTRO DE JUBILADOS Y PENSIONADOS	\$ 162,800	49	INGRESOS VARIOS	\$ 3,934,979	97
TOTAL DE CUOTAS ETIQUETADAS PARA PRESTACIONES MDICAS				\$ 403,639,984	72					TOTAL APORTACIONES NO ETIQUETADAS PARA DEMÁS PRESTACIONES	\$ 537,712,945	67	TOTAL INGRESOS POR VENTAS DE BIENES Y SERVICIOS	\$ 196,422,447	46	TOTAL OTROS INGRESOS PROPIOS	\$ 114,733,775	58
TOTAL INGRESOS POR CUOTAS Y APORTACIONES				\$ 941,352,929	69													
INTERESES MORATORIOS DE ENTIDADES Y DE FIDEICOMISO VEHÍCULO DE PAGO				\$ 85,280,012	5													
TOTAL INGRESOS POR CUOTAS, APORTACIONES E INTERESES				\$ 1,026,632,941	64													
<b>GRAN TOTAL</b>																\$ 1,337,789,163	61	



Cuadro 11

## PRESUPUESTO DE EGRESOS PARA 2019

ÁREAS	Subdirección de Pensiones y Gestión Financiera				Organismo Auxiliar de Extensión Educativa y Servicios a la Primera Infancia		Organismo Auxiliar de Prestaciones al Consumo			Organismo Auxiliar de Prestaciones Recreativas y de Hospedaje		Dirección General, Subdirección Administrativa y Subdirección Jurídica						TOTAL	
	Bolsa de Enfermedades y Maternidad		Bolsa de Jubilaciones y Pensiones		Bolsa de Servicios de Extensión Educativa y de la Primera Infancia		Bolsa de Servicios y Prestaciones al Consumo			Bolsa de Servicios Recreativos y de Hospedaje		Bolsa de Administración y Mejora Institucional		Bolsa de Modernización y Mantenimiento Estratégico de Infraestructura		Bolsa de Transparencia			
BOLSAS	AUTORIZADO ANUAL	EJERCIDO AL 30 DE JUNIO 2019	AUTORIZADO ANUAL	EJERCIDO AL 30 DE JUNIO 2019	AUTORIZADO ANUAL	EJERCIDO AL 30 DE JUNIO 2019	AUTORIZADO ANUAL	EJERCIDO AL 30 DE JUNIO 2019		AUTORIZADO ANUAL	EJERCIDO AL 30 DE JUNIO 2019	AUTORIZADO ANUAL	EJERCIDO AL 30 DE JUNIO 2019	AUTORIZADO ANUAL	EJERCIDO AL 30 DE JUNIO 2019	AUTORIZADO ANUAL	EJERCIDO AL 30 DE JUNIO 2019	AUTORIZADO ANUAL	EJERCIDO AL 30 DE JUNIO 2019
Capítulo 1000	\$ 5,312,907	\$ 2,262,797	\$ 48,291,732	\$ 13,765,469	\$ 40,706,310	\$ 17,008,786	\$ 24,988,718	\$ 9,165,186		\$ 17,694,835	\$ 6,204,337	\$ 25,167,593	\$ 10,124,619	\$ 1,707,568	\$ 1,626,441	\$ 1,613,208	\$ 398,188	\$ 165,482,871	\$ 60,555,823
Capítulo 2000	\$ 986,070	\$ 94,348	\$ 4,365,209	\$ 505,484	\$ 5,252,300	\$ 1,133,388	\$ 1,637,000	\$ 452,626		\$ 4,600,000	\$ 585,106	\$ 8,733,900	\$ 827,423	\$ 700,000	\$ 10,368	\$ 273,000	\$ 4,621	\$ 26,547,479	\$ 3,613,364
Capítulo 3000	\$ 2,761,274	\$ 274,166	\$ 35,464,284	\$ 5,199,416	\$ 17,446,888	\$ 2,339,065	\$ 9,974,505	\$ 2,571,892		\$ 12,010,430	\$ 4,094,403	\$ 19,049,209	\$ 1,865,090	\$ 5,647,624	\$ 758,664	\$ 802,964	\$ 13,510	\$ 103,157,178	\$ 17,116,205
Capítulo 4000	\$ 492,000,000	\$ 208,855,208	\$ 617,098,000	\$ 443,003,271	\$ 550,000	\$ -	\$ 50,000	\$ -		\$ 800,000	\$ -	\$ 800,000	\$ 181,090	\$ -	\$ -	\$ -	\$ -	\$ 1,111,298,000	\$ 652,039,569
Capítulo 5000	\$ 587,240	\$ 6,763	\$ 5,700,000	\$ 48,665	\$ 783,000	\$ 69,500	\$ 315,000	\$ 51,726		\$ 450,000	\$ 561,920	\$ 2,520,000	\$ 60,678	\$ 844,808	\$ 34,314	\$ 195,000	\$ -	\$ 11,395,048	\$ 833,567
Capítulo 6000	\$ -	\$ -	\$ -	\$ -	\$ -	\$ -	\$ -	\$ -		\$ -	\$ -	\$ 4,229,298	\$ -	\$ 6,600,000	\$ -	\$ -	\$ -	\$ 10,829,298	\$ -
Capítulo 7000	\$ -	\$ -	\$ 7,000,000	\$ -	\$ -	\$ -	\$ 150,010,000	\$ 59,047,031		\$ 5,000,000	\$ 1,827,408	\$ -	\$ -	\$ -	\$ -	\$ -	\$ -	\$ 162,010,000	\$ 60,874,439
<b>TOTAL</b>	<b>\$ 501,647,491</b>	<b>\$ 211,493,281</b>	<b>\$ 717,919,225</b>	<b>\$ 462,522,306</b>	<b>\$ 64,738,498</b>	<b>\$ 20,550,739</b>	<b>\$ 186,975,223</b>	<b>\$ 71,288,461</b>		<b>\$ 40,555,265</b>	<b>\$ 13,273,173</b>	<b>\$ 60,500,000</b>	<b>\$ 13,058,900</b>	<b>\$ 15,500,000</b>	<b>\$ 2,429,788</b>	<b>\$ 2,884,172</b>	<b>\$ 416,318</b>	<b>\$ 1,590,719,874</b>	<b>\$ 795,032,966</b>

El presupuesto se divide en capítulos para organizar el destino del gasto. Bajo el nuevo esquema de administración y operación del Instituto, se continuará trabajando con el objetivo de comprimir su gasto en los capítulos 1000, 2000 y 3000 para que se fortalezca en los capítulos 4000 (con el que se paga IMSS, pensiones y jubilaciones), 5000, 6000 y 7000.

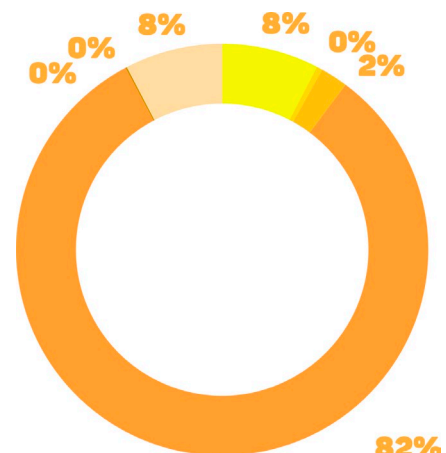
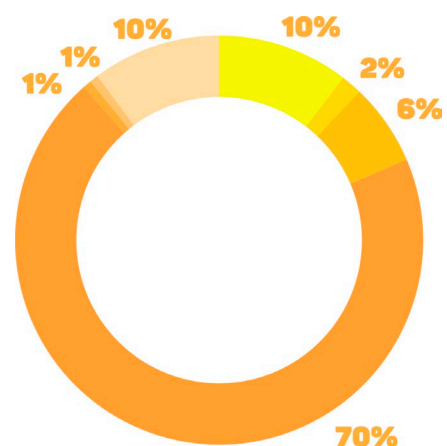

- Capítulo 1000  
Servicios personales sueldos
- Capítulo 2000  
Materiales y suministros
- Capítulo 3000  
Servicios generales

- Capítulo 4000  
Transferencias, asignaciones y subsidios
- Capítulo 5000  
Bienes muebles, inmuebles e intangibles

- Capítulo 6000  
Inversión pública
- Capítulo 7000  
Inversiones financieras

## Glosario: siglas, acrónimos y abreviaturas

**COBAY** - Colegio de Bachilleres del Estado de Yucatán.

**DIF** - Sistema para el Desarrollo Integral de la Familia.

**IDEY** - Instituto del Deporte de Yucatán.

**IHMY** - Instituto de Historia y Museos de Yucatán.

**INCAY** - Instituto de Infraestructura Carretera de Yucatán.

**INDEMAYA** - Instituto para el Desarrollo de la Cultura Maya del Estado de Yucatán.

**ISSTEY** - Instituto de Seguridad Social de los Trabajadores del Estado de Yucatán.

**IYEM** - Instituto Yucateco de Emprendedores .

**PATRONATO CULTUR** - Patronato de las Unidades de Servicios Culturales y de Turismo del Estado de Yucatán.

**SEP** - Secretaría de Educación Pública.

**SIEES** - Secretaría de Investigación, Innovación y Educación Superior.

**SMAP** - Sistema Municipal de Agua Potable.

**SNEY** - Servicio Nacional de Empleo Yucatán.

**SSY** - Servicios de Salud de Yucatán.

**TJFA** - Tribunal de Justicia Fiscal y Administrativa del Poder Judicial del Estado de Yucatán.

**TTSEM** - Tribunal de los Trabajadores al Servicio del Estado y de los Municipios.

**UTC** - Universidad Tecnológica del Centro.

**UTM**- Universidad Tecnológica Metropolitana.

**UTP**- Universidad Tecnológica del Poniente.

# 2019 | ABRIL JUNIO

INFORME FINANCIERO



Juntos transformemos  
**Yucatán**  
GOBIERNO ESTATAL 2018 · 2024



**ISSTEY**  
INSTITUTO DE SEGURIDAD SOCIAL DE LOS  
TRABAJADORES DEL ESTADO DE YUCATÁN